AHA KYSELINY

Janssen Cosmetics

Poruchy sfarbenia kože

Hyperpigmentácia
Hyperpigmentácia je stmavnutie oblasti kože, spôsobené zvýšenou produkciou melanínu. Príčinou môže byť aj:

- ✓ Addisonova choroba a iné zdroje zlej činnosti nadobličiek
- ✓ Cushingova nemoc
- ✓ Melasma – cholasma, hyperpigmentácie sa často vyskytujú u tehotných žien
- ✓ Linea nigra - hyperpigmentovaná linka na bruchu počas tehotenstva
- ✓ Fajčiarska melanóza
- ✓ Celiakia
- ✓ Po prekonaní bakteriálnych, vírusových a mykotických infekcií
- ✓ Otrava ortuťou

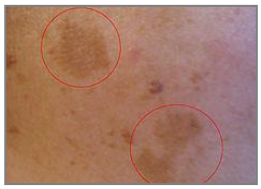

Hyperpigmentácia môže byť niekedy vyvolaná ošetrovaním dermatologickým lasérom.
Každé podozrivé sfarbenie kože konzultujte s lekárom!!!!!!!

Škvrny
Abnormálne sfarbenie, ktoré zostáva po zmiznutí materských znamienok, pieh alebo črevných škvŕn, niekedy taktiež po niektorých chorobách.

Chloazma
Pigmentácie, neškodné svetlo-hnedé škvrny nepravidelného tvaru a veľkosti na koži. Často sú spájané s hormonálnymi zmenami, ako je tehotenstvo. Objavujú sa po celej tvári a zvyčajne vymiznú spontánne potom, čo sa dieťa narodí.

Črevné škvrny
Hnedé škvrny bežne k videniu na chrbtoch rúk starších ľudí. Škvrna je plochá a hladká ako veľká peha.

Pehy - Ephelides
Hnedé malé škvrny na akejkoľvek oblasti kože, častejšie na exponovaných miestach kože. Pehy sa môžu zväčšiť alebo stmavnúť, pokiaľ sú vystavené slnečnému žiareniu.

Lentigines
Hnedé škvrny na koži podobné ako pehy, ale **nie sú ovplyvnené** slnečným žiarením.

POZOR! Pliesňová infekcia kože

Pliesňova infekcia pokožky ktorú je možné nájsť po celom tele. Stav môže začínať ako malé ružové alebo červené guľaté škvrny, ktoré neskôr zase obelejú. Chorobu je treba čo najskôr liečiť. Býva často získana priamym kontaktom z infikovaných lehátok a drevených rohoží, ideálne pre ich šírenie je teplé a vlhké podnebie.

EXFOLIATION SYSTÉM

Špeciálna metóda založená na ošetrení pleti ovocnými kyselinami.

odstránuje - nerovnosti na povrchu kože - pigmentácie - škvrny - jemné vrásky

dodáva - energiu - prejasnenie pleťi – rovnomerný svieži vzhlad

Výsledok je viditeľný po prvom ošetrení.

EXFOLIATION SYSTÉM je dovolené používať ako intenzívny peeling len technicky skúseným a vyškoleným kozmetičkám. Skúsená kozmetička rozhodne po dôkladnej anamnéze o koncentrácii a dobe pôsobenia jednotlivých špeciálnych produktov. Okrem toho musí zaistiť zodpovedajúce následné opatrenia. Predovšetkým bezpodmienečnú ochranu proti slnku pre čerstvo ošetrenú kožu s čistiacim systémom. Po ošetrení je koža vláčna, dobre hydratovaná, prekrvená, má jemné a rovnomerné póry.

Povrchové rohovinové bunky tvoria s hydro-lipidným filmom ochrannú bariéru pred okolitým prostredím. Bohužiaľ vonkajšie negatívne vplyvy na pokožku pravidelne útočia a zanechávajú na nej nevzhľadné stopy. Najvýraznejšími stopami po lete sú tmavé pigmentové škvrny a drobné suché vrásky. Nevyvážená strava a život plný stresu sú príčinou komedónov, vriedkov a mastiacej sa pleti. Existuje mnoho dôvodov, prečo použiť k ošetreniu pleti EXFOLIATION SYSTEM. Okrem toho, kozmetické prípravky, ako sú koncentráty, krémy a masky optimálne fungujú len v prípade, že koža je ideálne pripravená. Exfoliation System obzvlášť dôkladne umožňuje vstup následne použitých aktívnych látok hlboko do pleti. Vysoko aktívny a intenzívny peeling vytvára ideálnu pleť presne podľa prianí zákazníčky.

PRÍRODNÝ PEELINGOVÝ PROCES

Obal človeka – koža – sa neustále obnovuje bunkovým delením. Najnižšia vrstva epidermis (bazálna vrstva) sa skladá z buniek podobným malým kockám, ktoré sa veľmi rýchlo množia a postupne nahrádzajú pôvodné bunky. Cestou k povrchu kože sa postupne do seba vodotesne zaklinia, sploštia sa a vyplnia keratínom. Po asi štyroch týždňoch sa bunky dostanú na povrch a sú už úplne zrohovatené. Najvrchnejšia rohovinová vrstva sa postupne odlúči vo forme malých vločiek (odumretých kožných buniek). Za rok ich koža vyprodukuje asi 0,5 kg. Sú neustále nahrádzané novými bunkami z bazálnej vrstvy.

Bohužiaľ, nie vždy sa tento proces odohráva tak hladko. Je mnoho prípadov, kedy dochádza k hromadeniu korneocytov, koža neprirodzene často nerovnomerne zosilní a stráca svoj lesk. Póry sú uzavreté a na povrchu sa tvoria škvrny. Pomocou ovocných kyselín môžeme oddeliť nadmerné vrstvy kožných buniek a odstrániť ich. Pokiaľ prebytočnú odumretú rohovinu odstránime, dôjde nielen k stenšeniu, ale hlavne k zlepšeniu vnímavosti a kvality pleti.

ČO SÚ OVOCNÉ KYSELINY?

Alfa-hydroxy kyseliny (napr. kyselina glykolová, kyselina jablčná, kyselina citrónová, kyselina vinná) a beta-hydroxy kyseliny (napr. kyselina salicylová) patria do skupiny látok, ktoré sú často označované ako ovocné kyseliny, pretože sa prirodzene vyskytujú v rôznych druhoch ovocia a niektorých rastlinách. Sú netoxické a biologicky odbúrateľné. Alfa-hydroxy a beta-hydroxy – anglicky **A**lfa **H**ydroxy **A**cid (**AHA**) a **B**eta **H**ydroxy **A**cid (**BHA**), sa s úspechom používajú v kozmetike predovšetkým ako chemický peeling na olupovanie kože. Na rozdiel od prípravkov používaných v lekárskej praxi (napr. kyselina vitamínu A) je používanie **AHA a BHA riadené a bezpečné.**

Z čoho sa EXFOLIATION SYSTEM skladá?

EXFOLIATION SYSTEM od JANSSEN COSMETICS obsahuje päť kyslých prípravkov a produkt neutralizačný. Všetky jednotlivé kroky ošetrenia sú starostlivo koordinované. Obsahujú synteticky pripravené ovocné kyseliny glykolovú, jablčnú, citrónovú a kyselinu salicylovú. Majú rovnakú molekulárnu štruktúru ako prirodzene sa vyskytujúce ovocné kyseliny, preto sa dá povedať, že sú prírodne identické.

Vyvážená kombinácia všetkých kyselín EXFOLIATION SYSTEM je rovnako unikátna ako efektívny výkon. Vďaka ukladaniu do vyrovnávacej pamäti kyselín je znášanlivosť kože vynikajúca. Dobre dimenzované pH zabraňuje nežiadúcim vedľajším účinkom spôsobených poleptaním, pri zachovaní vysokého účinku ovocných kyselín. Dobrá znášanlivosť pokožky pri správnom použití je dermatologicky testovaná a potvrdená!

EXFOLIATION SYSTEM PREHĽAD

Cleanser (pH 4,2) obsah kyselín: 1,6%, zmes glykolová, kyselina jablčná, kyselina citrónová, kyselina vinná a kyselina salicylová
Peeling 20 (pH 4,2) obsah kyselín: 20%, zmes glykolová, kyselina jablčná, kyselina citrónová a kyselina vinná
Peeling 30 (pH 3,6) obsah kyselín: 30%, zmes glykolová, kyselina jablčná, kyselina citrónová a kyselina vinná
Peeling 40 (pH 3,6) obsah kyselín: 40%, zmes glykolová, kyselina jablčná, kyselina citrónová a kyselina vinná
Peeling 60 (pH 3,6) obsah kyselín: 60%, zmes glykolová, kyselina jablčná, kyselina citrónová, kyselina vinná a kyselina salicylová
pH neutralizér (pH 8,0), špeciálny gél k neutralizácií kyseliny

POUŽITIE EXFOLIATION SYSTEM?

EXFOLIATION SYSTEM ponúka k použitiu široké spektrum:

- **Exfoliácia:** Uvoľní príliš intenzívne nahromadenie a vzájomné spútanie keratínových buniek (korneocytov) a oslobodí zlúčeniny lipidov. Horné odumreté kožné bunky odstráni, pleť stráca šedý nádych a je znateľne jemnejšia a sviežejšia. Je dobre pripravená pre ďalšiu starostlivosť o pleť.
- **Regulácia**: Kyslé prostredie z ovocných kyselín zabraňuje upchaniu vylučovacích kanálikov mazových žliaz (komedónov). Zjemňuje veľkosť pórov, kyslý kožný film podporuje lepšiu kvalitu stratumcorneum. Koža je opäť jasná a čistá.
- **Regenerácia:** Peeling gél preniká do hlbších vrstiev pokožky, tam uplatňuje svoj stimulačný účinok a účinkuje na tvorbu kolagénu a elastínu. Pokožka získa pevnejšiu štruktúru, viditeľne omladne a vyhladí povrch.
- **Hydratácia:** Zlepšením kvality horných vrstiev kože (epidermis) a stimuláciou bunkovej aktivity v spodných vrstvách kože (dermis) zaistíme lepšiu schopnosť viazať vodu v koži. To vedie k zvýšeniu obsahu vlhkosti a zjemneniu vrások. Koža sa zdá živšia a hladšia.
- **Rozjasnenie:** Pigmentové škvrny (napr. povrchové starecké) znateľne prejasní. Pleť vyzerá hladšia a jasnejšia.

KEDY SA EXFOLIATION SYSTEM APLIKUJE?

EXFOLIATION SYSTEM je multi-talent pre zlepšenie pleti:

- Suchej
- Nečistej
- Na zrýchlenie regenerácie
- Hyper pigmentovanej

Tip: Úspešne je možné použiť na:

- Rozsiahle povrchové jazvy (napr. po akné)
- Keratózu pilaris (keratóza follicularis)
- Pri zarastaní chĺpkov
- Ku zlepšeniu prieniku aktívnych látok

AKO PRACOVAŤ V KABÍNE S PRÍPRAVKAMI EXFOLIATION SYSTEM?

Najideálnejší postup je odporučiť svojim zákazníkom komplexnú štvortýždňovú starostlivosť. Najprv je nutné analyzovať problém kože, aby sme mohli odporučiť, aký peeling použijeme, akú koncentráciu a akú dĺžku pôsobenia. Ďalej odporučíme aj vhodný ošetrujúci program na domáce ošetrenie prípravkami JANSSEN COSMETICS. Vysvetlite s maximálnou starostlivosťou ošetrenia a dôvody, prečo by behom ošetrovacej kúry nemala dôjsť k prerušeniu kabinetnej starostlivosti. Zabezpečte v priebehu starostlivosti poskytnutie optimálneho zákazníckeho servisu. Vysvetlite dôležitosť ochrany pokožky a jej následného kvalitného ošetrovania.

NEŽIADÚCE ÚČINKY

Vysoko koncentrované špeciálne výrobky s ovocnými kyselinami sú určené len pre profesionálne použitie v kabíne. Tam sa osvedčili. Dodržujte prosím naše pokyny a odporúčania pre použitie.

Pri správnom použití nemusíte žiadne nežiaduce účinky očakávať, naopak zákazník bude potešený hladkým priebehom ošetrenia prípravkami EXFOLIATION SYSTEM s viditeľným obnovením pleti.

5700 P Cleanser mlieko s 1,6 % ovocných kyselín **pH 4,2**

Charakteristika:

- **krok 1 pred exfoliáciou**
- jemný, koži príjemný čistiaci prostriedok
- krémová konzistencia
- zachováva vlhkosť pleti, chráni prirodzenú bariéru pokožky
- prejasní a vyčistí pleť
- viditeľne zjemňuje povrch, pH zanecháva mierne kyslé

Aktívne látky:

Zmes prírodne identických ovocných kyselin:

- **AHA** - kyselina glykolová, jablčná, citrónová a vinná, rozpúšťa prebytočnú rohovinu, (keratolytický efekt), stimuluje proliferáciu buniek
- **BHA** - kyselina salicylová, antimikrobiálny a keratolytický efekt

Aplikácia: Naneste čistiace mlieko bohato na tvár, dekolt a krk, jemne vmasírujte a potom odstráňte teplými kompresmi.

Poznámka: **pH 4,2 – nechajte pôsobiť maximálne 3-5 minút, nesmie vniknúť do očí alebo úst.**

5710 P pH Neutralizer neutralizačný gél **pH 8,0**

Charakteristika:

- **krok 3 pri každej aplikácií**
- neutralizuje kožu ošetrenú peelingom rýchlo a bezpečne
- vracia kyslý plášť pokožky do rovnováhy
- pracuje na základe hydrogenuhličitanu sodného
- reakciou s kyselinami vzniká oxid uhličitý
- dostaví sa pnutie a pocit mravčenia
- je absolutnou nutnosťou vždy hneď po prevedení a umytí peelingu
- pre úplnú bezpečnosť ošetrenie je možné opakovať
- dôkladne neutralizujte aj partie okolo úst a nosu

Aktívne látky:

- **hydrogenuhličitan sodný** - neškodný neutralizér, poznáme ho z potravinárskeho priemyslu ako jedlú sódu
- **glycerín** - zvlhčuje a zvláčňuje

Aplikácia: Najprv dôkladne odstráňte po uplynutí doby pôsobenia peeling vlhkými obkladmi. Potom naneste štetcom pH Neutralizer na kožu. Špeciálnu pozornosť venujte nosným otvorom a ústam. Po aplikácii sa dostaví pocit brnenia a mravenčenia. Nechajte pôsobiť cca 1 minútu a potom dôkladne umyte. Ak je potrebné, vykonajte neutralizáciu druhýkrát.

Poznámka: Nesmie sa dostať do očí alebo na sliznice!

5720 P Exfoliator 20 gélový peeling s ovocnými kyselinami 20% **pH 4,2**

Charakteristika:

- **krok 2A pri exfoliácií**
- **maximálna doba expozície 20 minút, pre tenšiu pokožku kratšiu dobu**
- mierny peelingový účinok
- čistí a zjemňuje pleť
- zachovává vlhkosť v pleti, chráni prirodzenú kožnú bariéru

Aktívne látky:

- **AHA -** kyselina glykolová, jablčná, citrónová a vinná, rozpúšťa prebytočnú rohovinu, (keratolytický efekt), stimuluje proliferáciu buniek

Aplikácia: Dajte exfoliátor 20 do sklenenej misky a potrite štetcom veľkoryso tvár, krk a dekolt. **Prísne sledujte dobu pôsobenia 3 až max. 20 minút.** Potom umyte príjemne teplým kompresom. **Upozornenie: Uistite sa, že neutralizér ukončil aktivitu kyseliny v koži.**

Poznámka: Nesmie sa dostať do očí alebo na sliznice. Na záver ošetrenia použite 2831 Face Guard Advanced.

5730 P Exfoliator 30 gélový peeling s ovocnými kyselinami 30% **pH 3,6**

Charakteristika:

- **krok 2B pri exfoliácií**
- **maximálna doba expozície 15 minút, pre tenšiu pokožku kratšiu dobu**
- jemný účinok
- čistí a zjemňuje pleť
- zachováva vlhkosť v pleti, chráni prirodzenú kožnú bariéru

Aktívne látky:

- **AHA** - kyselina glykolová, jablčná, citrónová a vinná, rozpúšťa prebytočnú rohovinu, (keratolytický efekt), stimuluje proliferáciu buniek

Aplikácia: Dajte exfoliátor 30 do sklenenej misky a potrite štetcom veľkoryso tvár, krk a dekolt. **Prísne sledujte dobu pôsobenia 3 až max. 15 minút.** Potom umyte príjemne teplým kompresom.
Upozornenie: Uistite sa, že neutralizér ukončil aktivitu kyseliny v koži.
Poznámka: Nesmie sa dostať do očí alebo na sliznice. Na záver ošetrenia použite 2831 Face Guard Advanced

5740 P Exfoliator 40 gélový peeling s ovocnými kyselinami 40% **pH 3,6**

Charakteristika:

- **krok 2C pri exfoliácií**
- **maximálna doba expozície 8 minút, pri tenšej pokožke kratšiu dobu**
- silný peelingový účinok
- čistí a zjemňuje pleť
- zachováva vlhkosť v pleti, chráni prirodzenú kožnú bariéru

Aktívne látky:

- **AHA** - kyselina glykolová, jablčná, citrónová a vinná, rozpúšťa prebytočnú rohovinu, (keratolytický efekt), stimuluje proliferáciu buniek

Aplikácia: Dajte exfoliátor 40 do sklenenej misky a potrite štetcom veľkoryso tvár, krk a dekolt. **Prísne sledujte dobu pôsobenia 3 až max. 8 minút.** Potom umyte príjemne teplým kompresom.
Upozornenie: Uistite sa, že neutralizér ukončil aktivitu kyseliny v koži.
Poznámka: Nesmie sa dostať do očí alebo na sliznice. Na záver ošetrenia použite 2831 Face Guard Advanced.

5760 P Exfoliator 60 gélový peeling s ovocnými kyselinami 60% **pH 3,6**

Charakteristika:

- **krok 2D pri exfoliácií**
- **maximálna doba expozície 5 minút, pri tenšej pokožke kratšiu dobu**
- veľmi intenzívny peelingový účinok
- čistí a zjemňuje pleť
- zachováva vlhkosť v pleti, chráni prirodzenú kožnú bariéru

Aktívne látky:

- **AHA** - kyselina glykolová, jablčná, citrónová a vinná, rozpúšťa prebytočnú rohovinu, (keratolytický efekt), stimuluje proliferáciu buniek
- **BHA** - kyselina salicylová, antimikrobiálny a keratolytický efekt

Aplikácia: Dajte exfoliátor 60 do sklenenej misky a potrite štetcom veľkoryso tvár, krk a dekolt. **Prísne sledujte dobu pôsobenia 3 až max. 5 minút.** Potom umyte príjemne teplým kompresom.
Upozornenie: Uistite sa, že neutralizér ukončil aktivitu kyseliny v koži.
Poznámka: Nesmie sa dostať do očí alebo na sliznice. Na záver ošetrenia použite 2831 Face Guard Advanced.

POPIS OŠETRENIA	PRODUKTY	spotreba
príprava	EXFOLIATION SYSTÉM – postup prípravy. • dajte do misky peeling a pripravte nanášací štetček • do druhej misky pripravte pH neutralizér a nanášací štetček • k ruke si postavte budíček (minútku)	
čistenie	• 5700 P Cleanser– čistiace mlieko nechajte pôsobiť maximálne 3-5 minút, nesmie vniknúť do očí alebo úst 1,5 ml	0,11€
ochrana	• Citlivé partie (napríklad pery a materské znamienka) natrite krémom. • Očné okolie ošetrite vhodným prípravkom a poprípade prekryte navlhčeným vatovým tampónom. • Nezabudnite na vhodné zakrytie farbeného obočia.	
peeling / hlboké odstránenie rohoviny	• 5720 P Exfoliátor 20 doba pôsobenia 3-20 minút* • 5730 P Exfoliátor 30 doba pôsobenia 3-15 minút* • 5740 P Exfoliátor 40 doba pôsobenia 3-8 minút* • 5760 P Exfoliátor 60 doba pôsobenia 3 -5 minút* * 5ml	0,35€-0,40€
neutralizácia	• 5710 P pH Neutralizer – pôsobenie cca 1 minútu 5ml	0,72€
ľahko votrieť	• 2030 P INTENSE CALMIG SERUM 1,5 ml	0,67€
záverečná starostlivosť o oči	• 561P EYE ZONE GEL ½ ml	0,24€
denná starostlivosť s UV ochranou	• 2831 P Face Guard Advanced UV + IR 1ml	0,36€

Upozornenie:

Dodržujte bezpodmienečne jednotlivé expozičné doby príslušných peelingov. Doba kontaktu je presne uvedená v popise produktu, je určená v závislosti od koncentrácie a hĺbky odstránenej rohoviny. Prosím, zostaňte v dobe pôsobenia v kabíne so svojou klientkou. V prípade nežiaducich účinkov okamžite umyte výrobok a kožu neutralizujte.

8540 P FRUIT PEEL CREAM MASK - **krémová maska pre mastnú pleť s ovocnými kyselinami**

Charakteristika:

- intenzívna ošetrujúca maska, odstraňuje odumreté kožné bunky
- podporuje svieži vzhľad, hydratuje a zjemňuje
- zabraňuje rozvoju zápalov
- dáva pleti hodvábne matný povrch

Aktívne látky:

- **AHA - kyseliny** z mučenky, citrónu, ananásu a hroznového vína, rozpúšťa odumreté kožné bunky, stimuluje regeneráciu pokožky, vyhladzuje povrch kože
- **isostearyl isostearate ISIS** - zvyšuje súdržnosť tukov v stratum corneum a znižuje trans epidermálnu stratu vody
- **Bisabolol -** extrakt z harmančeka, kľudňuje pokožku, zmierňuje začervenanie a svrbenie
- **sacharidy Isomerate** - prírodné cukry sa pevne viažu na keratín v koži, zaručí optimálne prevlhčenie a posun aktívnych látok do spodných vrstiev pleti

Použitie: Naneste na pripravenú pleť v dostatečnej vrstve a po 20 minútach zotrite kompresom.

Poznámka: Uistite sa, že po každom ošetrení AHA maskou má pleť pre domáce ošetrenie dostatočný UV ochranný prípravok.

834 P BOTANICAL WHITE - **maska s bieliacim účinkom**

Charakteristika:

- zvyšuje hydratáciu, regeneráciu
- prejasní a rozžiari pokožku**,** hlboko hydratuje
- modeluje kontúry tváre a vypína povädnuté partie

Účinné látky:

- **morská levandula –** ukľudňuje pleť, odbúrava voľné radikály
- **wakame – morská riasa -** účinný prejasňovač pleti certifikovaný ***Ekocertem***

7570 P THERMO PEEL MASK CRANBERRY - **prehrievací peeling s brusinkami**

Charakteristika:

- 1. chemicky naparuje,
- 2. intenzívne a predsa šetrne obrusuje pleť
- 3. prejasňuje pleť, zlepšuje prienik aktívnych látok
- odstraňuje rohovinu šetrne a účinne, obsahuje rastlinný vitamín E tokorienol
- zjemňuje povrchovú štruktúru, uľahčuje hĺbkové čistenie

Účinné látky:

- **výťažok z brusníc** – bohatý na polyfenoly a tokorienoly – posilňuje a chráni pred účinkom voľných radikálov, má antibakteriálne a prejasňujúce účinky, granulát funguje ako abrazivum
- **kaolín** – viaže prebytočné mastnoty, prejasňuje pleť
- **panthenol –** ukľudňuje a regeneruje
- **hroznový olej –** zjemní a vyhladí povrch pleti
- **zeolit -** hydratované kryštalické aluminosilikáty (skladajú sa z oxidu hlinitého a oxidu kremičitého)- vyrába na koži tepelný efekt

Použitie: Na očistenú prípadne tonizovanú pleť naniesť tenkú vrstvu. ***OKAMŽITE NASTÚPI PREHRIEVACÍ ÚČINOK!!!*** Po 3-5 minútach vlhkými prstami prevedieme jemnú brúsnu masáž a pastu z pleti odstránime hubkami alebo kompresmi. Potom prevedieme, ak je treba hĺbkové čistenie. **Môžeme povedať, že pôsobí trojnásobne.**

7807 P ENZYME PEELING MASK - **enzýmová peelingová maska**

Charakteristika:

- najmodernejšie enzýmové zlupovanie, pomáha prekysličovať pleť
- jemné očistenie, spolieha sa na prácu enzýmov**, na mechanické drhnutie**
- používa sa aj na vyhladenie pleťového tkaniva
- zjemňuje povrchovú štruktúru, uľahčuje hĺbkové čistenie

Účinné látky:

- **kaolin** - čínská hlina pre vstrebávanie mastnoty
- **bentone** - biela hlina pre obmedzenie mastnoty a rozžiarenie pleti
- **manitol** - pre vstrebávanie nadmerných tekutín, pôsobí ako anti-oxidant
- **papain** - enzým, výťažok z papáje, rozpustí odumreté pleťové bunky
- **bromelin** - enzým, výťažok z ananásu, taktiež sa používa k odstráneniu odumretých pleťových buniek

Použitie: Zmiešajte jednu lyžičku prášku, s Ocean Mask Activátorom alebo vody a naneste štetcom v tenkej vrstve. Po 3 - 10 minútach pleť umyte teplou vodou, pleť do hĺbky vyčistite a naneste ampulku alebo koncentrát.

inspira: cosmetics

4100 / 4100P Prime Cleanser - bohatá čistiaca emulzia s AHA kyselinami

Bohatá čistiaca emulzia s koncentrovanou prírodnou ovocnou kyselinou, kyselinou salicylovou a hydratačnou zložkou. Odstraňuje make-up, nečistoty, pot a maz, vhodná pre všetky typy pleti.

Charakteristika:

- ✓ hydratačné čistiace mlieko
- ✓ s prírodnými ovocnými kyselinami
- ✓ pre všetky typy pleti

Aktívne látky:

- ✓ **ovocné kyseliny** z citrónu, ananásu a hrozna – Zvyšujú bunkovú obnovu a zlepšujú štruktúru pokožky. Rozpúšťajú a odstraňujú staré, prebytočné odumreté kožné bunky. Nové môžu rásť bez zábran.
- ✓ **kyselina salicylová** – Otvára póry, rozpúšťa povrchové kožné bunky, zjemňuje komedóny, má antibakteriálny účinok.

Použitie doma:

Mlieko ráno a večer jemne naneste na kožu a dôkladne vmasírujte vlhkými rukami. Vyhnite sa kontaktu s očami. Potom opláchnite dostatočným množstvom vody.

Aplikácia v kabíne:

Mlieko jemne naneste na kožu a dôkladne vmasírujte vlhkými rukami krúživými pohybmi. Vyhnite sa kontaktu s očami. Potom dôkladne opláchnite vlhkými kompresmi, alebo vlhkou hubkou.

4192/P AHA Radiant Complexion Pads - bavlnené tampóny napustené AHA kyselinami (40 ks.)

Tampóny pre každodenné použitie, ktoré jemne odstraňujú mŕtve kožné bunky kombináciou glykolového mlieka a kyseliny citrónovej.

Charakteristika:

- ✓ jemné odstránenie suchých kožných šupiniek
- ✓ hydratuje, ukľudní a zlepší elasticitu kože
- ✓ rozžiari pleť

Aktívne látky:

- ✓ **AHA kyseliny -** kyselina glykolová, mliečna a citrónová - majú keratolytický účinok a urýchľujú regeneráciu
- ✓ **panthenol a provitamín B5** - ukľudňujú, vyživujú a zmäkčujú pokožku
- ✓ **rastlinný glycerín** - zlepšuje pružnosť, vlhkosť pokožky a spevňuje ju

Použitie: Po čistení opatrne pleť tonizujte tampónom, okrem očných partií. Potom použite bežnú starostlivosť, sérum a krém. Na deň je vhodný Premium Age Protector SPF 30. *V prípade intolerancie kože okamžite odstráňte.*

4120 / 4120P Restorative Cream - regeneračný krém s ovocnými kyselinami

Krém k rýchlejšej obnove pleti s prírodnými ovocnými kyselinami kyselinou salicylovou a hydratačnými zložkami. Doporučuje sa pre všetky typy pleti, predovšetkým však na mastnú, nečistú pleť.

Charakteristika:

- ✓ zlepšuje vďaka ovocným kyselinám štruktúru pleti
- ✓ redukuje vrásky a jazvy
- ✓ zjemňuje pokožku
- ✓ hydratuje a spevňuje pleť
- ✓ prejasňuje pokožku a zabraňuje tvorbe nových škvŕn

Aktívne látky:

- ✓ **skvalan**- Z rastlinného oleja, je podobný ľudskému mazu, je ľahko absorbovaný, zabraňuje dehydratácií, vyhladzuje pokožku.
- ✓ **ovocné kyseliny z citrónu, ananásu a hrozna** – Obnovujú bunky a zlepšujú štruktúru pokožky. Staré, prebytočné odumreté kožné bunky rozpúšťa a nové bunky môžu rásť bez zábran.
- ✓ **kyselina salicylová** - Otvára póry, rozpúšťa povrchové kožné bunky, zjemňuje komedóny, má antibakteriálne účinky.

Použitie doma: Aplikujte večer na vyčistenú pleť tváre a krku.

Aplikácia v kabíne: Na záver starostlivosti naneste na tvár, krk a dekolt a jemne vtlačte do pokožky.

4173 P MediLift Peel - chemický peeling s kyselinou mandľovou, kaviárovou limetkou a slivkou kakadu
pH 2,28

Špeciálny prípravok na omladenie pokožky a aktiváciu obnovy buniek, pre preškolených odborníkov!!! Bez konzervačných látok, silikónov, ethoxylátov, PEG / PPG, EDTA, akrylátov a lipidov.

Vysoko koncentrovaná kyselina mandľová v chladivom géle zaručuje optimálnu kompatibilitu s pokožkou. Kyselina mandľová je alfa-hydroxy kyselina (AHA) z horkých mandlí. Má liftingové a regeneračné vlastnosti a je č. 1 v anti-aging starostlivosti o pleť.

Charakteristika:

- vyčistí póry a vyhladí pleť
- zjemní farebné rozdiely, zlepší štruktúru pleti
- odstráni starú rohovinu, zjemní vrásky

Aktívne ingrediencie:

- **kyselina mandľová** - otvára mezibunkový cement, stimuluje syntézu kolagénu, zlepšuje jemné linky a vrásky, vylepšuje lézie a rosaceu, aktivuje regeneráciu buniek, zlepšuje štruktúru pokožky
- **kaviárová limetka** - bohatá na AHA kyseliny, stimuluje exfoliáciu a prečistenie pórov, pomáha kyselinám preniknúť hlbšie do pokožky
- **slivka kakadu** - má extrémne vysoký obsah vitamínu C, poskytuje pleti anti-aging a omladzujúci účinok

Použitie: Vhodné pre všetky neporušené typy pleti, na redukciu vrások a vyrysovanie tváre! Nakvapkajte MediLift Peel do sklenenej misky a štetcom rozotrite po tvári, krku a dekolte. **Doba expozície: max. 10 min.** Potom neutralizujte prostriedkom Medi Pro pH. Opakujte, pokiaľ nebude vidno penu alebo bubliny.

Zabráňte kontaktu s očami alebo sliznicami. V prípade intolerancie, kožu okamžite umyte a neutralizujte. Po ošetrení je dôležité chrániť pokožku prípravkom Premium Age Protector SPF30.

4174 P MediGlow Peel - chemický peeling s 25% kyselinou glykolovou a kyselinou salicylovou
pH 2,03

Špeciálny prípravok má veľmi dobrý keratolytický účinok a je ideálny na minimalizáciu jaziev po akné, na omladenie pokožky a aktiváciu obnovy buniek, pre preškolených odborníkov!!! Bez konzervačných látok, silikónov, ethoxylátov, PEG / PPG, EDTA, akrylátov a lipidov.

Silné kyseliny glykolová a salicylová v chladivom géle, majú veľmi dobrý keratolytický účinok. Odstraňujú starecké škvrny, odumreté kožné bunky, zjednocujú tón pleti a pokožka získava žiarivý vzhľad. Vhodný pre minimalizáciu jaziev po akné.

Charakteristika:

- vyhladí a vyčistí pleť
- prejasní pigmentácie, zmierni farebné škvrny
- pomôže prieniku aktívnych látok do spodných vrstiev pleti

Aktívne ingrediencie:

- **kyselina glykolová** - jedna z najúčinnejších AHA exfoliantov zvyšuje produkciu a proliferáciu kožných buniek a stimuluje tvorbu nového kolagénu
- **kyselina salicylová -** beta-hydroxy BHA kyselina, vysoko efektívna na čistenie pórov, odstránenie odumretých buniek, oleja a nečistôt, ktoré sa usádzajú na povrchu pokožky, stimuluje tvorbu nových kožných buniek a teda tvorbu kolagénu

Použitie: Vhodné pre všetky neporušené typy pleti, na redukciu vrások a vyrysovanie tváre! Nakvapkajte MediGlow Peel do sklenenej misky a štetcom rozotrite po tvári, krku a dekolte. **Doba expozície: max. 5 min.** Potom neutralizujte prostriedkom Medi Pro pH. Opakujte, pokiaľ nebude vidno penu alebo bubliny.

Zabráňte kontaktu s očami alebo sliznicami. V prípade intolerancie, kožu okamžite umyte a neutralizujte. Po ošetrení je dôležité chrániť pokožku prípravkom Premium Age Protector SPF30.